



ArcelorMittal

Stahlbautechnik

Anarbeitung – Konstruktion – Brennzuschnitte





Parkhaus in Stahlverbundbauweise



Stahlfachwerkbinder aus Walzprofilstählen mit Kopfbolzen auf dem Obergurt



Vollwandschweißkonstruktion nach statischen Erfordernissen

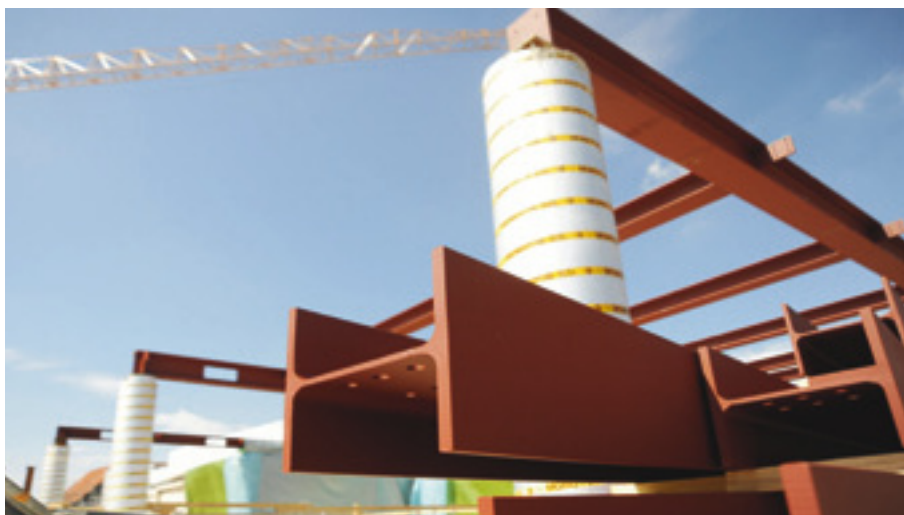

Parkhaus in Stahlverbundbauweise

Anarbeitung Flach

CNC-Brennen, Scheren,
Kanten, CNC-Bohren



Wir bearbeiten für Sie, Ihren Vorgaben entsprechend (ob Handskizze oder dxf-Datei), alle Bleche unseres Sortiments:

Brennzuschnitte

- aus Grobblech oder Bandblech nach DIN EN10025 und EN 10029 bzw. EN 10051
- in Stärken von 3,0 mm bis 300 mm aus Lagervorrat
- maximale Bauteilbreite 3.700 mm
maximale Bauteillänge 22.000 mm
- auch Ronden und Ringe:
ab Durchmesser 100 mm bis 3.700 mm
(andere Größen auf Anfrage)
- Pulvermarkieren und Körnen
- Schweißnahtvorbereitung
- Prüfzeugnisse 2.2, 3.1 n. DIN EN 10204 optional (bitte bei Bestellung angeben)
- UT-Prüfung nach SEL 072
- Aufschweißbiegeversuch und Z-Proben
- TÜV Umstempelung, Fremdabnahme
- Strahlen nach Normreinheitsgrad SA 2,5
- Glühen
- Stanzen, Schweißen

Scherenschnitte rechteckig

- aus Fein- und Grobblech, Aluminium-, Edelstahl-, Zink- und Kupferblech
- In Stärken von 0,5 mm bis 10,0 mm
- bis zu einer maximalen Breite von 3.000 mm

Abkantprofile nach DIN 6935

- auf unserer 150 t CNC-Gesenkbiegepresse in Stärken von 0,5 mm bis 10,0 mm mit maximaler Profillänge von 3.000 mm (Profillängen sind abhängig von Materialstärke und -güte)
- auf unserer CNC-Schwenkbiegemaschine in Stärken von 0,5 mm bis 3,0 mm in verschiedenen Werkstoffgüten mit maximaler Profillänge von 2.500 mm mit minimalem Biegewinkel von 35°

Bohren

- CNC bis \varnothing 40 mm,
max. 60x1.000x1.000 mm,
min. 5x100x100 mm
- Konventionell bis \varnothing 80 mm

Legen Sie uns Ihren Bedarf vor.
ArcelorMittal liefert Bleche nach Maß von der Anfrage bis zur Ausfertigung „just in time“ nach zertifiziertem Qualitätsmanagement.



Komplettierung von Baugruppen für den Fahrzeugbau



CNC-gesteuerter Plasmabrennprozess



Mechanische Bearbeitung von gebranntem Flachmaterial



Autogengebrannte Rohlinge für den Maschinenbau

Konstruktion

Bearbeitung von Langprodukten
Fertigung von Stahlkonstruktionen

Wir bearbeiten, fertigen und montieren für Sie, Ihren Vorgaben entsprechend, Konstruktionen:

Bearbeitung von Langprodukten

- Fixes Sägen und Bohren von Profilen mittels Sägebohrautomat
- Strahlen, Beschichten
- Stanzen
- Überhöhen, Richten, Biegen
- Ausklinken nach kundenspezifischen Vorlagen mittels eines Brennschneidroboters
- Güten S235, S355, S690 nach DIN EN 10025
- Schweißen

Fertigung und Montage von Stahlkonstruktionen

- z.B. Vordächer, Abfangungen, Bühnen, Treppenanlagen, Hallen- und Kranbahnen
- Parkhäuser, Verbundträger und Verbundstützen
- Technische Bearbeitung inkl. Aufmaß und Werkstattzeichnungen
- Fertigung in eigenen Werken
- Oberflächenbearbeitung
- Lieferung und Montage bis zur Abnahme durch den Prüfenieur

Qualifikationen

- Herstellerqualifikation zum Schweißen von Stahlbauten nach DIN 18800 T 7, Klasse E
- Zertifikat für schweißtechnische Qualitätsanforderungen nach DIN EN ISO 3834-2
- Bescheinigung über den Nachweis der Eignung zum Schweißen von Schienenfahrzeugen und Fahrzeugteilen nach DIN 6700 T2, Kl. C 4
- Schweißen von Betonstahl nach DIN 4099
- Kopfbolzenschweißen nach DIN EN ISO 14555

Legen Sie uns Ihren Bedarf vor. ArcelorMittal liefert Bleche nach Maß von der Anfrage bis zur Ausfertigung „just in time“ nach zertifiziertem Qualitätsmanagement.

- ★ Zentrale
- Stahl Service Center
- Stahlhandel
- ▲ Stahlbautechnik

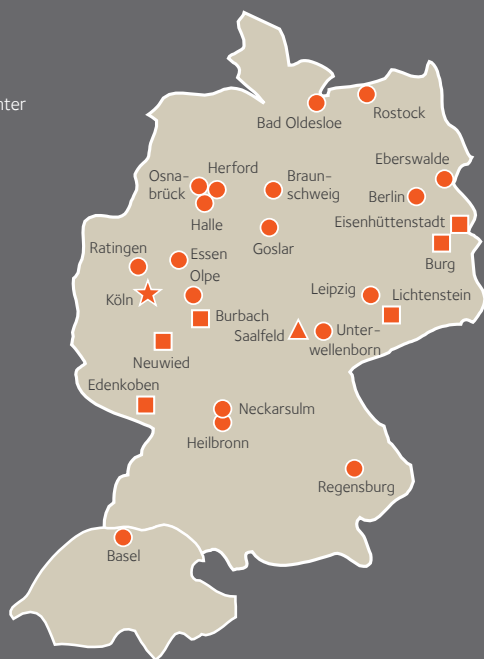

Unsere Lieferprogramme

Flachprodukte
 Profilstahl
 Betonstahl-Bewehrung
 Blankstahl
 Stahlbauhohlprofile
 Stahlrohre
 Edelstahl „rostfrei“
 NE-Metalle
 Qualitäts- und Edelbaustahl

Auf unserer Internetseite steht Ihnen das komplette Lieferprogramm auch als Download zur Verfügung:

www.arcelormittal.com/dsgermany
info.distribution@arcelormittal.com

Es gelten unsere allgemeinen Liefer- und Zahlungsbedingungen, die Sie auf unserer Internetseite nachlesen können und die wir Ihnen auf Anfrage auch gerne kostenlos zusenden.

Alle unsere Niederlassungen sind zertifiziert nach DIN EN ISO 9001:2008 und OHSAS-18001. Sämtliche Stahl Service Center sind auch nach ISO 14001, und die Standorte Eisenhüttenstadt, Neuwied, Edenkoben und Lichtenstein noch zusätzlich nach ISO TS 16949 zertifiziert.

ArcelorMittal Distribution GmbH

Subbelrather Str. 13
 50672 Köln
 Tel. +49 221 5729 900
 Fax +49 221 5729 930

ArcelorMittal Stahlbautechnik GmbH Niederlassung Saalfeld

An der Halde 20
 07318 Saalfeld
 Tel. +49 3671 4567 10
 Fax +49 3671 4567 30

Stahlhandel

ArcelorMittal Stahlhandel GmbH

Niederlassung Ravené, Berlin

Industriestraße 32-35
 12099 Berlin
 Tel. +49 30 7004 0
 Fax +49 30 7004 304

ArcelorMittal Stahlhandel GmbH Niederlassung Ravené, Eberswalde

Britzer Straße 54
 16225 Eberswalde
 Tel. +49 3334 205 0
 Fax +49 3334 212 934

ArcelorMittal Stahlhandel GmbH Niederlassung Montana

Robert-Zapp-Straße 5
 40880 Ratingen
 Tel. +49 2102 94701 0
 Fax +49 2102 443 047

ArcelorMittal Stahlhandel GmbH Niederlassung Essen

Hafenstraße 301-307
 45356 Essen
 Tel. +49 201 36 166 0
 Fax +49 201 36 166 106

ArcelorMittal Stahlhandel GmbH Niederlassung Heller+Köster, Olpe

In der Trift 45 - 51
 57462 Olpe
 Tel. +49 2761 82 0
 Fax +49 2761 82 290

ArcelorMittal Stahlhandel GmbH

Niederlassung Bad Oldesloe

Rögen 15
 23843 Bad Oldesloe
 Tel. +49 4531 166 0
 Fax +49 4531 166 166

ArcelorMittal Stahlhandel GmbH Niederlassung Schäfer, Halle (Westf.)

Gutenbergstraße 11
 33790 Halle
 Tel. +49 5201 14 0
 Fax +49 5201 14 165

ArcelorMittal Stahlhandel GmbH Niederlassung Schäfer, Halle (Westf.)

Biegebetrieb Herford
 Ernstmeisterstr. 12
 32052 Herford
 Tel. +49 5221 17891 0
 Fax +49 5221 17891 20

ArcelorMittal Stahlhandel GmbH Niederlassung Bredemeier, Braunschweig

Arndtstraße 1 - 5
 38118 Braunschweig
 Tel. +49 531 80924 0
 Fax +49 531 80924 27

ArcelorMittal Stahlhandel GmbH Niederlassung Goslar

Dörntener Str. 1
 38644 Goslar
 Tel. +49 5321 3765 11
 Fax +49 5321 810 10

ArcelorMittal Stahlhandel GmbH Niederlassung Neckarsulm

Rötelstraße 23
 74172 Neckarsulm
 Tel. +49 7132 39 0
 Fax +49 7132 39 217

ArcelorMittal Stahlhandel GmbH Niederlassung Regensburg

Osthafenstraße 9
 93055 Regensburg
 Tel. +49 941 640955 0
 Fax +49 941 640955 16

ArcelorMittal Stahlhandel GmbH

Niederlassung Ravené, Leipzig

Am Gläschen 6
 04420 Markranstädt
 Tel. +49 34205 94 300
 Fax +49 34205 94 390

ArcelorMittal Stahlhandel GmbH Niederlassung Thüringen

Kronacher Straße 13
 07333 Unterwellenborn
 Tel. +49 3671 6750 10
 Fax +49 3671 6750 14

ArcelorMittal Schneidbetrieb GmbH

Am Anger 29
 07318 Saalfeld
 Tel. +49 3671 6145 24
 Fax +49 3671 6145 26

ArcelorMittal Stahlhandel AG Niederlassung Basel

Hafenstraße 9
 4057 Basel
 Schweiz
 Tel. +41 61 63333 44
 Fax +41 61 63333 46

Stahl Service Center

ArcelorMittal Auto Processing Deutschland GmbH

Rheinstraße 149
 56564 Neuwied
 Tel. +49 2631 383 0
 Fax +49 2631 383 300

ArcelorMittal Auto Processing Deutschland GmbH, Verkaufsbüro Automotive

Eilper Straße 71 - 75
 58091 Hagen
 Tel. +49 2331 3709 0
 Fax +49 2331 3709 29

ArcelorMittal AutoProcessing Deutschland Eisenhüttenstadt GmbH

Werkstraße 20
 15890 Eisenhüttenstadt
 Tel. +49 3364 4995 30
 Fax +49 3364 4995 49

ArcelorMittal SSC Deutschland

Edenkoben GmbH

Arcelor-Mittal-Straße 1
 67480 Edenkoben
 Tel. +49 623 9493 0
 Fax +49 623 9493 250

ArcelorMittal SSC Deutschland GmbH Niederlassung Lichtenstein

Platanenstraße 18
 09350 Lichtenstein
 Tel. +49 37204 678 0
 Fax +49 37204 678 10

ArcelorMittal SSC Deutschland GmbH Niederlassung Burg

Troxel 1b
 39288 Burg
 Tel. +49 3921 4827 370
 Fax +49 3921 4827 379

ArcelorMittal SSC Deutschland GmbH Niederlassung Burbach

Carl-Benz-Straße 10 - 12
 57299 Burbach
 Tel. +49 2736 4402 0
 Fax +49 2736 4402 33

ArcelorMittal SSC Deutschland Eisenhüttenstadt GmbH

Werkstraße 1
 15890 Eisenhüttenstadt
 Tel. +49 3364 37 29 74
 Fax +49 3364 37 59 70